

# BRAUN

5312

5314

5315

5316

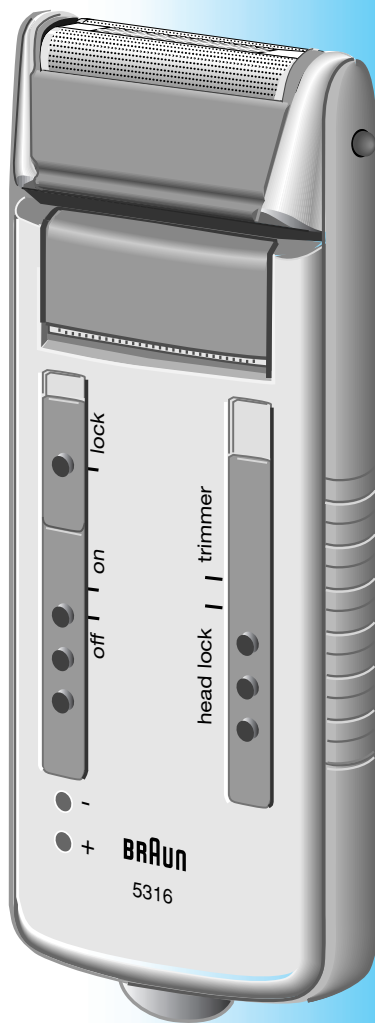

# FlexIntegral

Type 5466  
Type 5465

# Flex Integral 5316

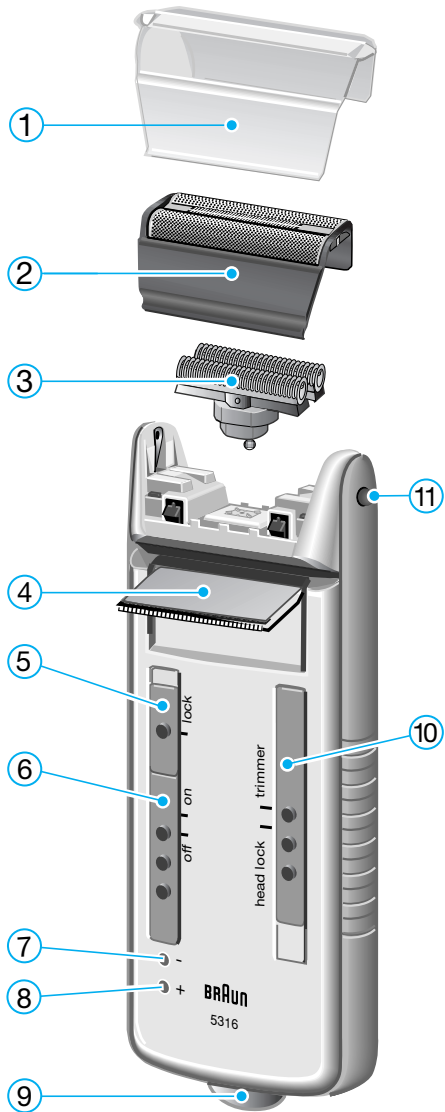

# 5315



# 5312 5314



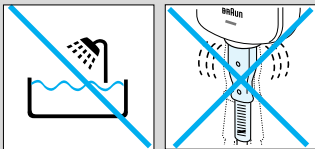

I nostri prodotti sono studiati per rispondere ad elevati standard di qualità, funzionalità e di design. Ci auguriamo che il nuovo rasoio Braun soddisfi pienamente le vostre esigenze.

## Attenzione

- Non utilizzate il rasoio vicino all'acqua (per esempio: vasca, doccia etc.).
- Per ragioni di sicurezza, controllate di tanto in tanto che il cordone non sia danneggiato e fatelo sostituire se non rimane ben saldo nella presa del rasoio.

## 1 Descrizione

- ① Copritestina
- ② Sistema radente a tripla azione
- ③ Doppio blocco radente
- ④ Tagliabasette estraibile («trimmer»)
- ⑤ Interruttore di sicurezza «lock»
- ⑥ Interruttore di accensione/spengimento
- ⑦ Spia luminosa di bassa carica (rossa) (solo 5316/5315)
- ⑧ Spia luminosa di ricarica (verde)
- ⑨ Presa di collegamento
- ⑩ Tasto per bloccare la testina oscillante («head lock») e per attivare il tagliabasette («trimmer»)
- ⑪ Pulsante per rimuovere il sistema radente

## 2 Caricare il rasoio

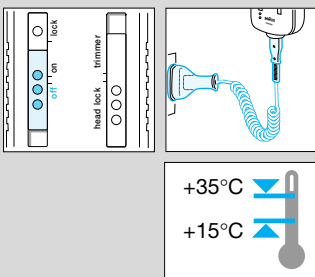

- Per caricare il rasoio la prima volta, collegatelo ad una presa di corrente e lasciatelo sotto carica per almeno 4 ore / modello 5312: 8 ore (interruttore nella posizione «off»). Usate il rasoio senza il cordone fino a quando la spia luminosa di bassa carica rossa si accende.

(Modello 5314/5312: Usate il rasoio senza il cordone finché non avvertite che il rasoio è sensibilmente più lento.)

- Le successive ricariche richiederanno solo un'ora (5312: 8 ore).
- Potenza: 5 Watt

Voltaggio sotto carica: 12–240 V ≈ / 50 o 60 Hz (adattamento automatico)

Temperatura dell'ambiente ottimale per la ricarica: da 15 °C a 35 °C

### 3 Spie luminose

- La spia luminosa di ricarica verde indica che il rasoio è collegato ad una presa di corrente. Quando le batterie sono completamente cariche, la spia luminosa di ricarica verde si spegne. Se in seguito, la spia luminosa dovesse riaccendersi, questo indica che il rasoio si sta ricaricando per mantenere la piena carica delle batterie.
- Solo per il modello 5316/5315:  
La spia luminosa di bassa carica rossa si accende, quando il rasoio è in funzione, se la carica rimasta scende al di sotto del 20 %. La carica rimasta è sufficiente per 2 o 3 rasature.

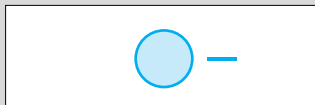

### 4 Rasatura

#### 4.1 Interruttore di sicurezza

Il rasoio viene consegnato con l'interruttore di sicurezza attivato (posizione «lock»). Spingete verso l'alto l'interruttore di sicurezza prima di utilizzare il rasoio per la prima volta. Per evitare di accendere il rasoio accidentalmente, per esempio quando si viaggia, portare l'interruttore di sicurezza nella posizione «lock».

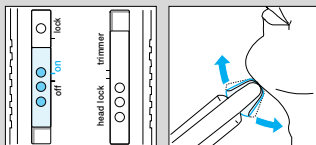
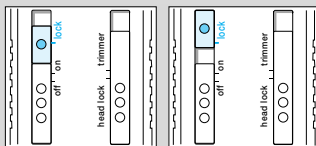

#### 4.2 Interruttore

**off** = spento

**on** = acceso      Rasatura con sistema radente oscillante.  
Grazie alla testina oscillante il sistema radente si adatta automaticamente al contorno del viso.

**head lock**      Rasatura con la testina oscillante bloccata (per permettere la rasatura in zone difficili da raggiungere, per esempio sotto il naso).

**trimmer**      Rasatura con tagliabasette estensibile inserito (per regolare basette, baffi e barba).

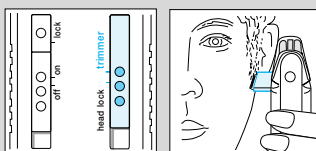
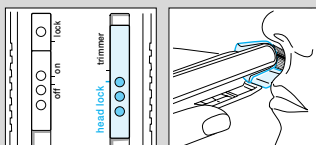

### 4.3 Rasatura a rete

Se le batterie sono scariche, potete utilizzare il rasoio collegandolo ad una presa di corrente (100–240 V ~). (Se il rasoio non dovesse funzionare immediatamente, lasciatelo collegato alla presa con l'interruttore nella posizione «off» per circa 1 minuto.)

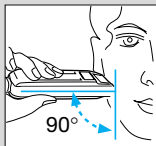

#### Consigli per una rasatura perfetta

- E' consigliabile radersi prima di lavarsi il viso, poiché la pelle rimane meno elastica dopo averla lavata.
- Impugnare il rasoio mantenendo la giusta angolazione (90°) rispetto alla pelle. Tendete leggermente la pelle e radere in senso contrario alla direzione della crescita della barba.
- Sostituire la lamina e il blocco coltelli ogni 18 mesi, anche prima se risultano usurati, per garantire sempre un'ottima performance di rasatura

## 5 Come tenere il vostro rasoio in condizioni perfette

### 5.1 Pulizia

- A rasatura ultimata, spegnete il rasoio. Premete il pulsante per rimuovere il sistema radente a tripla azione; toglietelo e battetelo leggermente su una superficie piana.
- Pulite a fondo il doppio blocco radente e la parte interna della testina oscillante con lo spazzolino.
- Ogni 4 settimane circa, pulite il blocco radente con il liquido detergente o lo spray pulizia Braun.

### 5.2 Sostituzione delle parti di ricambio

La lamina ed il blocco coltelli del vostro rasoio elettrico sono componenti di precisione che, nel tempo, tendono a consumarsi. Sostituiteli ogni 18 mesi e otterrete un miglioramento della vostra rasatura di ben il 25%.\*

(Il numero identificativo della lamina e del blocco coltelli è: F/C505, sono disponibili presso il vostro negoziante di fiducia e i Centri di Assistenza autorizzati Braun i seguenti accessori).

\* (Valutazione rilevata su consumatori Braun comparando i risultati di rasatura ottenuti con parti radenti nuove e parti radenti utilizzate per 18 mesi.)

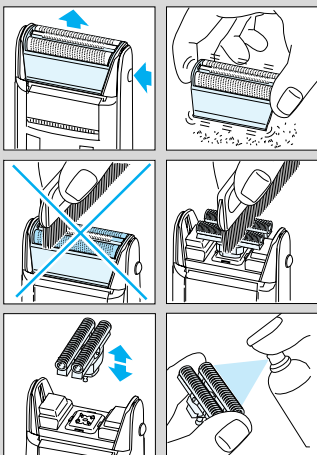

### 5.3 Per proteggere le batterie ricaricabili

- Per mantenere le batterie ricaricabili in perfetta efficienza, il rasoio deve essere scaricato completamente, con l'uso, ogni 6 mesi circa. Dopodiché, ricaricate completamente il rasoio.
- Il rasoio non deve essere esposto per lunghi periodi a temperature superiori a 50 °C.

## 6 Accessori

(disponibili presso i Centri Assistenza Braun o i rivenditori)

### 6.1 Supporto da parete con controllo per la ricarica

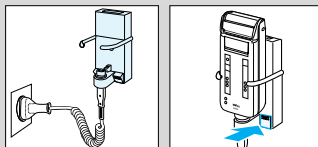

### 6.2 Cordone per la ricarica 12 V

(per auto o barche – codice 5-001-687)

Durata della ricarica: 20 ore circa

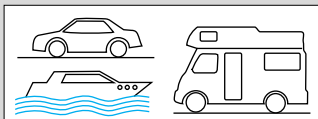

## 7 Rispetto dell'ambiente

Questo prodotto contiene batterie ricaricabili al nichel-idroruro. Queste batterie non contengono metalli pesanti ritenuti dannosi per l'ambiente. Ad ogni modo, in accordo con le disposizioni vigenti riguardanti lo smaltimento dei rifiuti, non gettate in alcun caso il vostro apparecchio fra i normali rifiuti. Consegnatelo invece ad un Centro Assistenza Braun o riponetelo negli appositi contenitori per le pile esaurite.

Salvo cambiamenti.

Questo prodotto è conforme alle normative EMC come stabilito dalla direttiva CEE 89/336  e alla Direttiva Bassa Tensione (CEE 73/23).

