

BRAUN

5412

5410

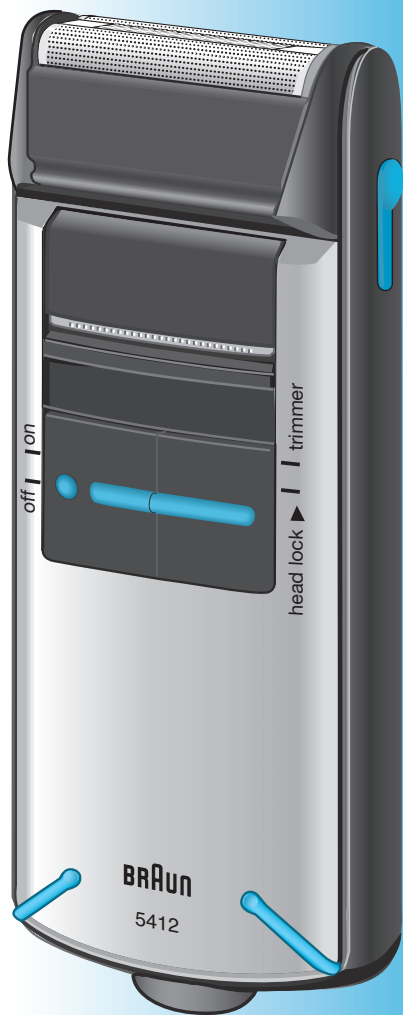

Flex Integral +

www.braun.com/register

Type 5474

Flex Integral+ 5412

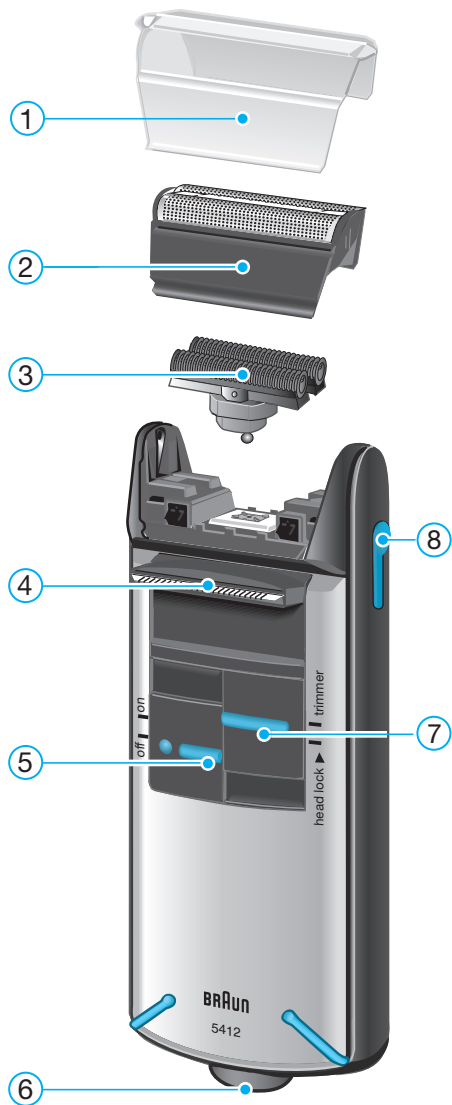

5410



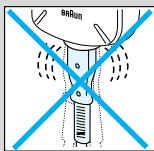

I nostri prodotti sono studiati per rispondere ad elevati standard di qualità, funzionalità e di design. Ci auguriamo che il nuovo rasoio Braun soddisfi pienamente le vostre esigenze.

Attenzione

- Mantenere l'apparecchio asciutto.
- Per ragioni di sicurezza, controllate di tanto in tanto che il cordone non sia danneggiato e fatelo sostituire se non rimane ben saldo nella presa del rasoio.
- Non avvolgete il cordone intorno al rasoio.

1 Descrizione

- ① Copritestina
- ② Lamina
- ③ Blocco coltelli
- ④ Tagliabasette estraibile («trimmer»)
- ⑤ Interruttore di accensione/spegnimento («on/off»)
- ⑥ Presa di collegamento
- ⑦ Tasto per bloccare la testina oscillante («head lock») e per attivare il tagliabasette («trimmer»)
- ⑧ Pulsante di rilascio

2 Rasatura

Interruttore principale

off = spento

on = acceso Rasatura con sistema radente oscillante.
Grazie alla testina oscillante il sistema radente si adatta automaticamente al contorno del viso.

head lock Rasatura con la testina oscillante bloccata (per permettere la rasatura in zone difficili da raggiungere, per esempio sotto il naso).

trimmer Rasatura con tagliabasette estraibile inserito (per regolare basette, baffi e barba).

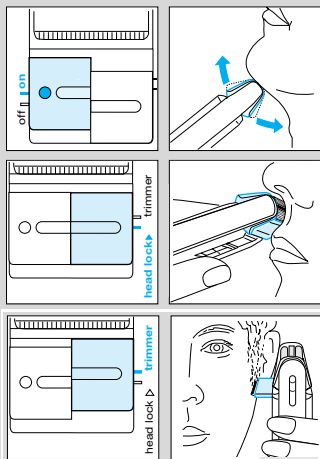

Consigli per una rasatura perfetta

- E' consigliabile radersi prima di lavare il viso dal momento che la pelle risulta meno elastica dopo essere stata bagnata.
- Impugnare il rasoio mantenendo la giusta angolazione (90°) rispetto alla pelle. Tendere leggermente la pelle e radere in senso contrario alla direzione della crescita della barba.
- Per mantenere il 100% delle prestazioni del rasoio, sostituisci la lamina e il blocco coltelli ogni 18 mesi, o quando sono consumati.

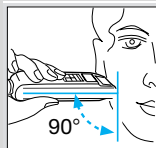

3 Come tenere il vostro rasoio in condizioni perfette

3.1 Pulizia

- A rasatura ultimata, spegnere il rasoio. Premere il pulsante per rimuovere la lamina, toglierla e batterla leggermente su una superficie piana.
- Pulire interamente il blocco radente con lo spazzolino in dotazione, così come l'area interna della testina oscillante. All'incirca ogni quattro settimane, inoltre, detergere accuratamente il blocco coltelli esclusivamente con i prodotti di pulizia Braun.
- Se avete una pelle molto secca e notate una riduzione del tempo di funzionamento del rasoio, inserite una goccia di olio per macchina da cucire sulla lamina.

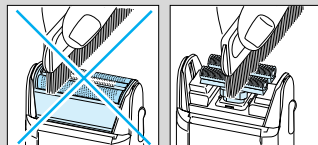
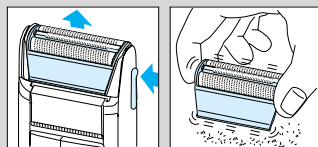

3.2 Sostituzione delle parti radenti

Per mantenere il 100% delle prestazioni del rasoio, sostituire la lamina e il blocco coltelli ogni 18 mesi, anche prima se risultano usurati. Sostituire entrambe le parti allo stesso tempo per una rasatura più a fondo e con meno irritazioni. (Il codice identificativo della lamina e del blocco coltelli è: 5000/6000)

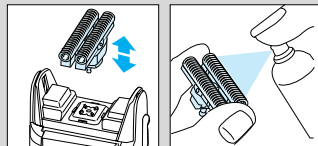

Salvo cambiamenti.

Questo prodotto è conforme alle normative EMC come stabilito dalla direttiva CEE 89/336 e alla Direttiva Bassa Tensione (CEE 73/23).



Si raccomanda di non gettare il prodotto nella spazzatura al termine della sua vita utile. Per lo smaltimento, rivolgersi ad un qualsiasi Centro Assistenza Braun o ad un centro specifico.



Le specifiche elettriche sono riportate sul corpo dell'apparecchio.