BRAUN

Series 7

790 cc

Type 5671

www.braun.com/register

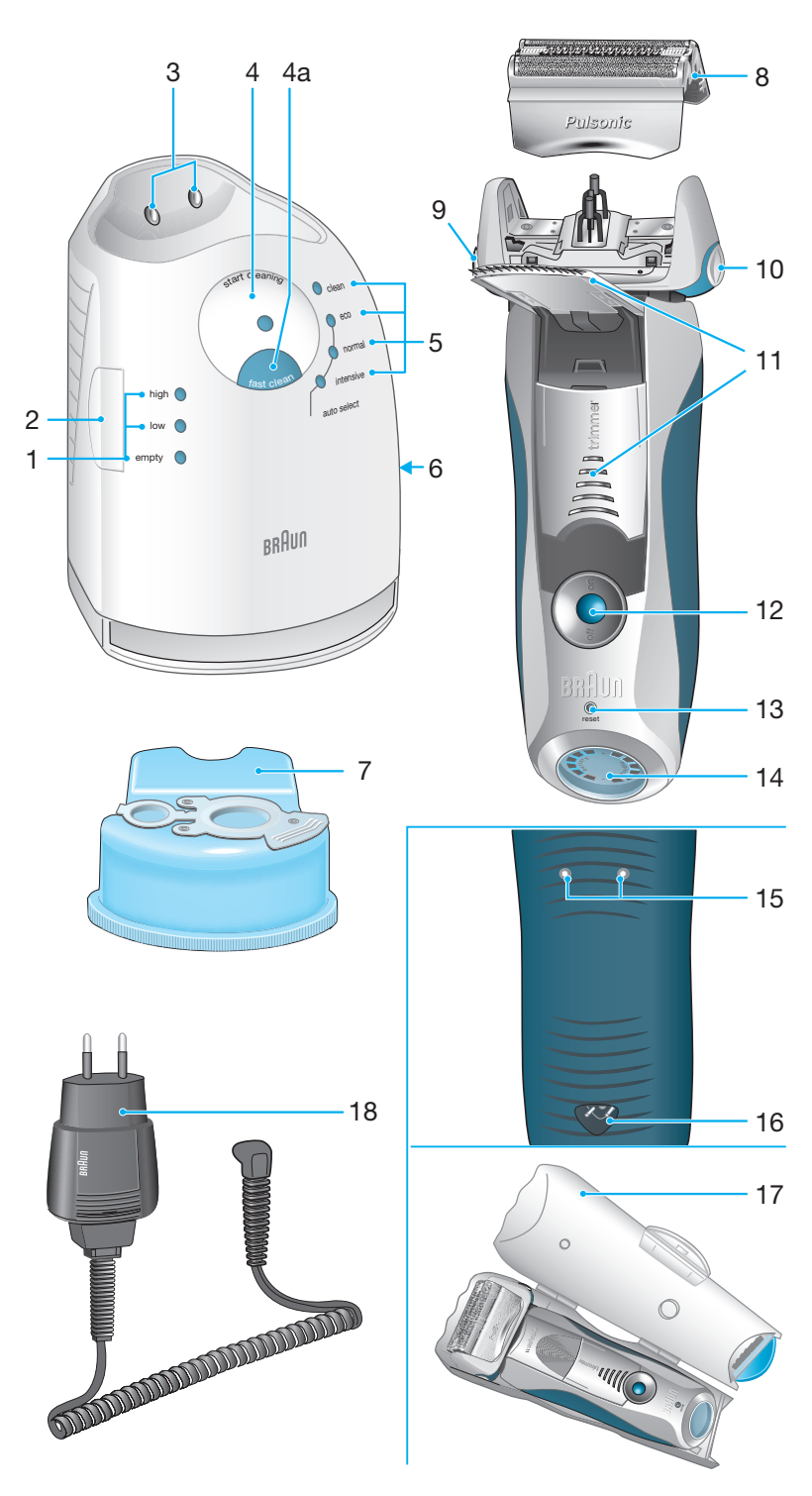
3
4
4a
start cleaning
fast clean
clean
eco
normal
intensive
auto select
5
high
low
empty
2
1
6
BRAUN
7
18
BRAUN
8
Pulsonic
9
10
11
trimmer
12
off
BRAUN
reset
13
14
15
16
17

I nostri prodotti sono studiati per soddisfare i massimi requisiti di qualità, funzionalità e design. Congratulazioni per l'acquisto del vostro nuovo rasoio elettrico Braun.

Attenzione
Il sistema di rasatura viene fornito con un set cavo speciale dotato di alimentatore SELV integrato. Non sostituirlo o manometterlo in alcuna sua parte; pericolo di folgorazione.

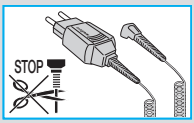

Questo elettrodomestico non è progettato per essere utilizzato da bambini o da persone con capacità fisiche o mentali ridotte, senza la supervisione di una persona responsabile della loro sicurezza. In generale, si raccomanda di tenere l'elettrodomestico fuori dalla portata dei bambini.

Per prevenire perdite del liquido di pulizia, ricordarsi sempre di posare il supporto Clean&Renew su una superficie piana. Una volta installata una cartuccia di pulizia, non capovolgere, spostare repentinamente o trasportare in alcun modo il supporto, in caso contrario il liquido di pulizia potrebbe fuoriuscire dalla cartuccia. Non collocare il supporto all'interno di un pensile da bagno, né appoggiarlo su una superficie lucidata o verniciata.

La cartuccia di pulizia contiene un liquido altamente infiammabile; mantenerlo lontano da fiamme aperte. Non esporre alla luce diretta del sole o al fumo di sigaretta e non collocare su un termosifone.

Non ricaricare la cartuccia; utilizzare solo ricariche originali Braun.

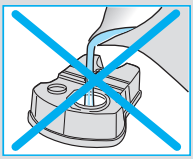

Descrizione

Supporto Clean&Renew
① Display liquido di pulizia
② Pulsante di espulsione cartuccia
③ Contatti supporto/rasoio
④ Pulsante avvio pulizia
④a Pulsante pulizia rapida
⑤ LED programma di pulizia
⑥ Presa di alimentazione supporto
⑦ Cartuccia di pulizia

Rasoio
⑧ Sistema di rasatura a lamina e pettine radente integrato
⑨ Pulsante di rilascio sistema di rasatura

⑩ Interruttore di blocco testina rasoio
⑪ Tagliabasette estensibile
⑫ Interruttore accensione/spegnimento
⑬ Pulsante di reset
⑭ Display rasoio
⑮ Contatti rasoio/supporto
⑯ Presa elettrica rasoio
⑰ Custodia da viaggio
⑱ Set cavo speciale

Prima della rasatura

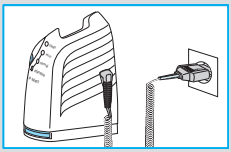

Prima di utilizzare il rasoio per la prima volta è necessario collegarlo a una presa elettrica utilizzando il set cavo speciale ⑱ o, in alternativa, procedere come descritto di seguito.

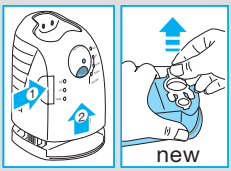

Installazione del supporto Clean&Renew

- Utilizzando il set cavo speciale ⑱, collegare la presa del supporto ⑥ a una presa elettrica.
- Premere il pulsante ② per aprire l'alloggiamento.
- Trattenere la cartuccia di pulizia ⑦ su una superficie piana stabile (es. tavolo).
- Rimuovere delicatamente il coperchio dalla cartuccia.
- Inserire la cartuccia nella base del supporto facendola scorrere fino in fondo.
- Chiudere lentamente l'alloggiamento premendolo verso il basso finché scatta.

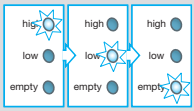

Il display del liquido di pulizia ① indica il livello nella cartuccia:

«high»	ancora 30 cicli di pulizia disponibili
«low»	ancora max. 7 cicli di pulizia disponibili
«empty»	sostituire la cartuccia

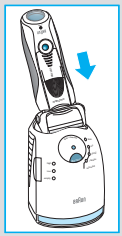

Carica e pulizia del rasoio

Inserire la testina del rasoio nel supporto con sistema di pulizia (i contatti ⑮ sul retro del rasoio si allineano con i contatti ③ del supporto).

Se necessario, il supporto Clean&Renew ricarica il rasoio. Dopo l'analisi delle condizioni igieniche del rasoio, si accenderà uno dei seguenti LED del programma di pulizia ⑤:

«clean»	il rasoio è pulito
«eco»	è richiesta una breve pulizia
«normal»	è richiesta una pulizia normale
«intensive»	è richiesta una pulizia intensiva

Per avviare il programma di pulizia eventualmente selezionato dal supporto è necessario premere il pulsante di avvio pulizia ④.
Per una rasatura ottimale consigliamo la pulizia dopo ogni uso.

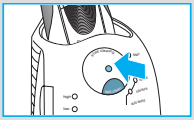

Durante il ciclo di pulizia il LED corrispondente al programma lampeggia. Ciascun programma di pulizia è composto da più cicli in cui prima il liquido viene spinto attraverso la testina del rasoio e quindi il rasoio viene asciugato a caldo. A seconda del programma selezionato, il tempo di pulizia complessivo dura tra 32 e 43 minuti.

I programmi di pulizia non devono essere interrotti. Si prega di ricordare che durante il ciclo di asciugatura del rasoio la testina potrebbe essere molto calda e bagnata.
Una volta completato il programma si accende il LED blu «clean». Ora il rasoio è pulito e pronto per l'uso.

Pulizia veloce
Per attivare il programma di pulizia veloce senza asciugatura premere il pulsante pulizia veloce ④a. Questo programma richiede solo 25 secondi circa ed è consigliabile quando non si ha tempo di aspettare lo svolgimento di uno dei programmi di pulizia automatici. Se si rimuove il rasoio appena terminato il programma, asciugare la testina con un panno per evitare che goccioli.

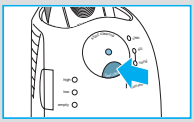

Modalità di stand-by
10 minuti dopo aver completato la carica o la sessione di pulizia, il supporto Clean&Renew entra in modalità di stand-by: i LED del supporto Clean&Renew si spengono.

Display rasoio

Il display del rasoio ⑭ indica lo stato di carica della batteria sulla sinistra e lo stato di pulizia (hygiene) sulla destra (quando la batteria è completamente carica e il rasoio è pulito vengono visualizzate 6 tacche scure per lato).

Tacche batteria:
Durante la carica o quando si utilizza il rasoio le tacche batteria lampeggiano. A carica completa vengono visualizzati tutti e 6 i segmenti. I segmenti scompaiono gradualmente mano a mano che la carica si esaurisce.

<u>Spia di basso livello carica:</u>
la tacca di basso livello di carica con profilo rosso lampeggia indicando che la carica è scesa sotto al 20%. La carica rimanente basta per 2–3 rasature.

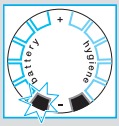

Tacche pulizia:
Dopo che il rasoio è stato trattato nel supporto Clean&Renew appaiono tutte e sei le tacche pulizia. Le tacche pulizia scompaiono gradualmente utilizzando il rasoio. Dopo aver ricollocato il rasoio sul supporto, il sistema seleziona automaticamente il programma di pulizia adeguato e riporta le tacche al massimo livello. Dal momento che risciacquare il rasoio sotto l'acqua è meno igienico della pulizia nel supporto, le tacche si resettano solo quando il rasoio viene pulito nel supporto Clean&Renew.

Informazioni di carica

- Una carica completa garantisce un'autonomia di 50 minuti senza utilizzare il cavo. L'autonomia può variare in funzione della ricrescita della barba.

- La temperatura ambiente migliore per la carica oscilla tra 5°C e 35°C. Non esporre il rasoio a temperature superiori a 50 °C per periodi di tempo prolungati.

Rasatura

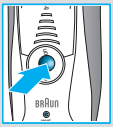

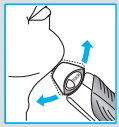

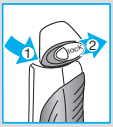

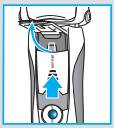

Per utilizzare il rasoio premere l'interruttore di accensione/spegnimento ⑫.

- La testina oscillante del rasoio e le lamine flottanti seguono automaticamente ogni curva del viso.

- Per radere zone difficili (es. sotto al naso) scorrere indietro l'interruttore di blocco della testina oscillante ⑩ in modo da fissarla in determinata angolazione.

- Per regolare basette, baffi e barba far scorrere verso l'alto il tagliabasette estensibile.

Consigli per una rasatura perfetta
Per risultati di rasatura ottimali Braun consiglia di seguire 3 semplici passaggi:

1. Radersi sempre prima di lavarsi il viso.
2. Tenere sempre il rasoio ad angolo retto (90°) rispetto alla pelle.
3. Distendere la pelle e radersi in senso contrario a quello di crescita della barba.

Uso del rasoio collegato con il cavo
Se il rasoio ha esaurito la carica (è scarico) e non si ha il tempo di ricaricarlo nel supporto Clean&Renew è possibile radersi collegandolo ad una presa elettrica con il set cavo speciale.

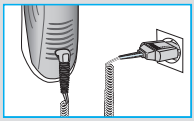

Pulizia

Pulizia automatica
Dopo ogni rasatura, riporre il rasoio sul supporto Clean&Renew e procedere come descritto nella sezione «Prima della rasatura». Tutte le operazioni di carica e pulizia vengono svolte automaticamente. Se utilizzata quotidianamente, una cartuccia dovrebbe essere sufficiente per circa 30 cicli di pulizia.
La cartuccia di pulizia contiene alcol che, una volta esposto all'aria, evapora lentamente nell'atmosfera. Se non utilizzata quotidianamente, la cartuccia deve essere sostituita dopo circa 8 settimane.
La cartuccia di pulizia contiene, tra le altre, sostanze lubrificanti che potrebbero lasciare residui sulla parte esterna della lamina dopo la pulizia. Nell'eventualità, tali residui possono essere facilmente rimossi con l'aiuto di un panno morbido.

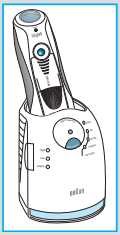

Pulizia manuale

La testina del rasoio può essere lavata sotto acqua corrente.
Attenzione: prima di lavare il rasoio sotto l'acqua corrente, scollegarlo dall'alimentazione elettrica.

Risciacquare la testina di rasatura sotto l'acqua corrente è una valida alternativa per mantenere pulito il rasoio, specialmente in viaggio:

- Accendere il rasoio (scollegato dal cavo) ⑫ e risciacquare la testina sotto acqua calda corrente. È possibile utilizzare sapone liquido esente da sostanze abrasive. Rimuovere tutta la schiuma e lasciare il rasoio in funzione ancora per alcuni secondi.

- Successivamente spegnere il rasoio, premere il pulsante di rilascio ⑨ per rimuovere il sistema di rasatura ⑧ e lasciarlo asciugare.

- Se si pulisce regolarmente il rasoio sotto l'acqua, una volta alla settimana applicare al sistema di rasatura una goccia di olio lubrificante leggero.

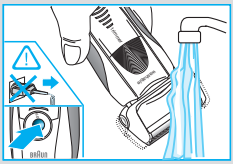

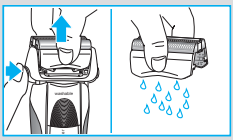

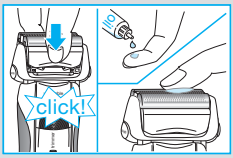

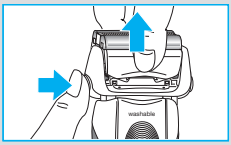

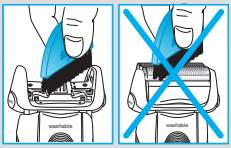

In alternativa, pulire il rasoio con lo spazzolino in dotazione:

- Spegnere il rasoio. Rimuovere il sistema di rasatura ⑧ e batterlo leggermente su una superficie piana. Pulire la zona interna della testina oscillante con lo spazzolino. Non utilizzare lo spazzolino sul sistema di rasatura perché potrebbe danneggiarlo.

Pulizia dell'alloggiamento
Pulire regolarmente l'alloggiamento del rasoio e il supporto Clean&Renew con un panno umido, in particolare l'interno della camera di pulizia in cui viene appoggiato il rasoio.

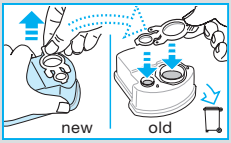

Sostituzione della cartuccia di pulizia
Dopo aver premuto il pulsante ② per aprire l'alloggiamento, per evitare l'eventuale gocciolamento attendere alcuni secondi prima di rimuovere la cartuccia usata.
Dal momento che la cartuccia usata contiene soluzione contaminata, prima di gettarla ricordarsi di chiudere le aperture con il coperchio della cartuccia nuova.

Per mantenere il rasoio in perfette condizioni

Sostituzione del sistema di rasatura / reset
Per mantenere le prestazioni al 100%, sostituire il sistema di rasatura ⑧ quando il simbolo corrispondente si accende sul display del rasoio ⑭ (dopo circa 18 mesi) oppure quando il sistema è usurato.

Nel corso delle 7 rasature successive il simbolo di sostituzione ricorderà di sostituire il sistema di rasatura. Successivamente il rasoio effettuerà il reset automatico del display.

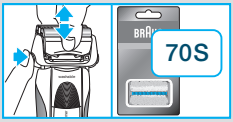

Una volta sostituito il sistema di rasatura, tenere premuto il pulsante di «reset» ⑬ con una penna a sfera per almeno 3 secondi e azzerare il contatore.
La spia di sostituzione lampeggia nel corso di questa operazione e si spegne una volta completato il reset. Il reset manuale può essere effettuato in qualsiasi momento.

Accessori

Disponibili presso il proprio rivenditore o i Centri Assistenza Braun:
- **Sistema di rasatura** 70S
- **Cartuccia di pulizia Clean&Renew** CCR

Nota sull'impatto ambientale

Questo prodotto contiene batterie ricaricabili. Al fine di salvaguardare l'ambiente, terminata la vita utile del prodotto si prega di non smaltirlo fra i rifiuti domestici.
Per lo smaltimento rivolgersi a un Centro Assistenza Braun o agli appositi centri di raccolta predisposti a livello nazionale.

La cartuccia di pulizia può essere smaltita con i normali rifiuti domestici.
Con riserva di modifiche senza preavviso.

Questo prodotto è conforme alle normative EMC come stabilito dalla direttiva CE 2004/108 e alla Direttiva Bassa Tensione (CE 2006/95).

Per le specifiche elettriche vedere la stampigliatura sul set cavo speciale.

Garanzia
Braun fornisce una garanzia valevole per la durata di 2 anni dalla data di acquisto.

Nel periodo di garanzia verranno eliminati, gratuitamente, i guasti dell'apparecchio conseguenti a difetti di fabbrica o di materiali, sia riparando il prodotto sia sostituendo, se necessario, l'intero apparecchio.

Tale garanzia non copre: i danni derivanti dall'uso improprio del prodotto, la normale usura (ad esempio di lamina o blocco coltelli) conseguente al funzionamento dello stesso, i difetti che hanno un effetto trascurabile sul valore o sul funzionamento dell'apparecchio.
La garanzia decade se vengono effettuate riparazioni da soggetti non autorizzati o con parti non originali Braun.
Per accedere al servizio durante il periodo di garanzia, è necessario consegnare o far pervenire il prodotto integro, insieme allo scontrino di acquisto, ad un centro di assistenza autorizzato Braun.

Contattare il numero 02/6678623 per avere informazioni sul Centro di assistenza autorizzato Braun più vicino.