

BRAUN

Series 3

390 cc



Type 5735

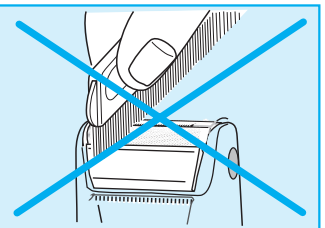
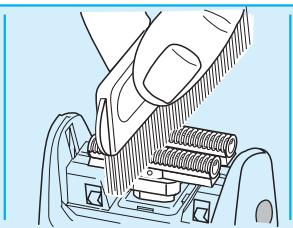
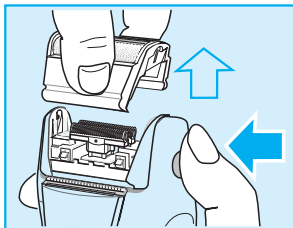
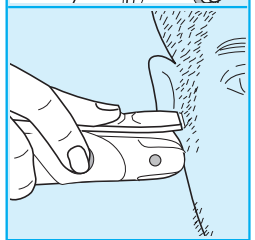
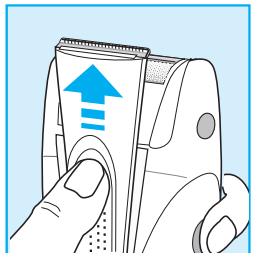
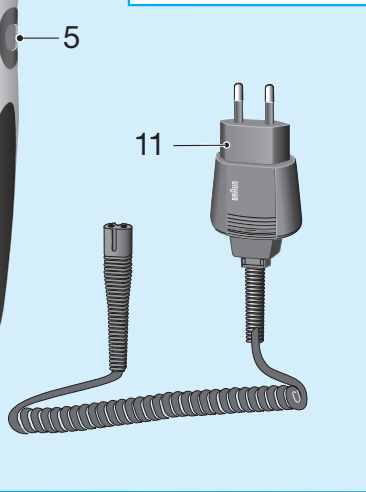
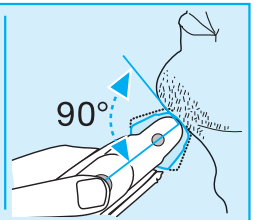
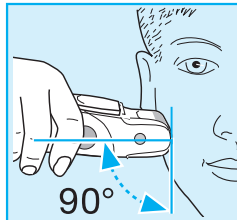
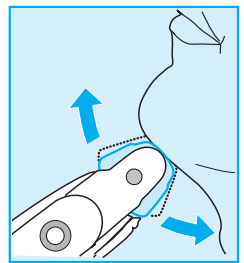
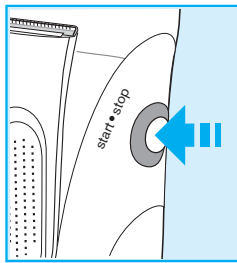
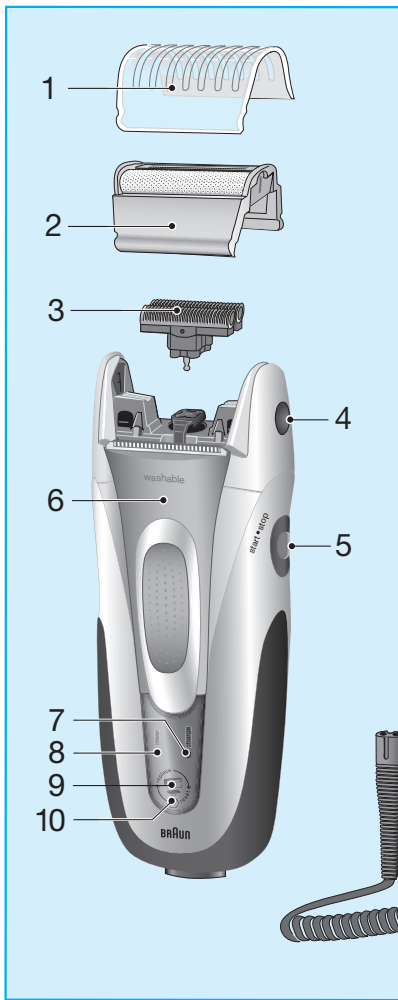

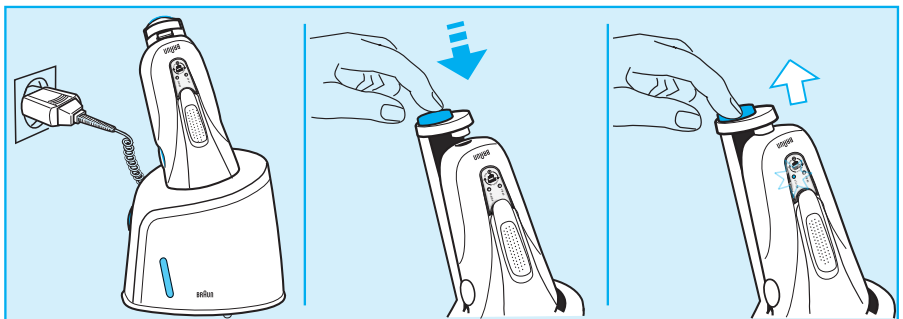
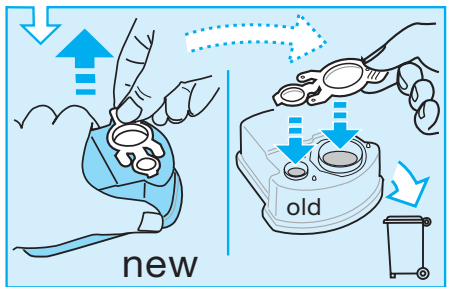
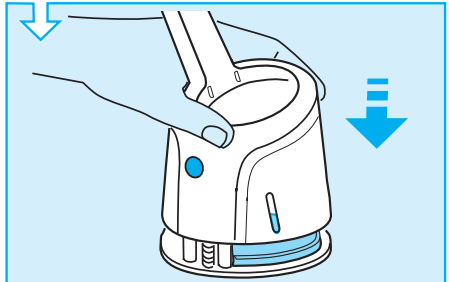
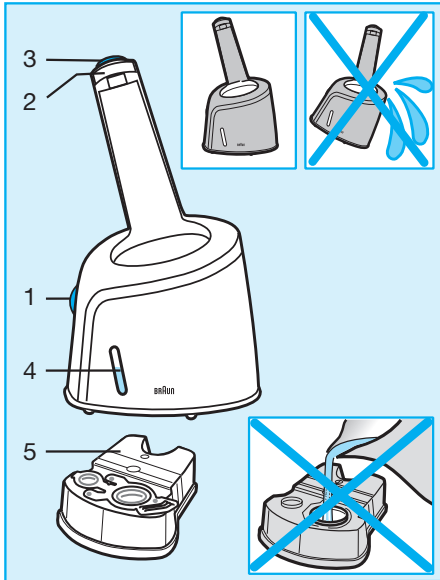
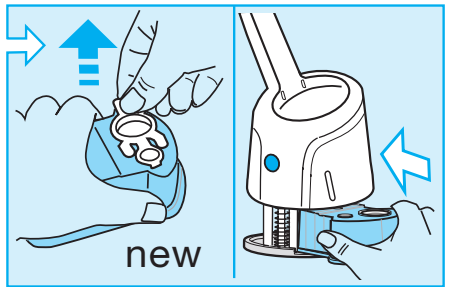
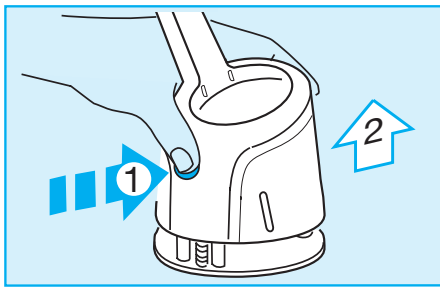

Italiano

I nostri prodotti sono progettati per rispondere ai più elevati standard di qualità, funzionalità e design. Ci auguriamo che il suo nuovo rasoio Braun soddisfi pienamente le sue esigenze.

Avvertenza

Il rasoio è dotato di uno speciale cavo di ricarica con un adattatore a basso voltaggio integrato. Non cambiare o alterare nessuna delle sue parti per evitare il rischio di scosse elettriche.

Descrizione

- 1 Coprilamina
- 2 Lamina
- 3 Blocco coltelli
- 4 Tasto di rilascio della lamina
- 5 Tasto acc./spento («start/stop»)
- 6 Tagliabasette
- 7 Spia di ricarica (verde)
- 8 Spia di pulizia (gialla)
- 9 Spia per la sostituzione delle parti radenti
- 10 Tasto reset
- 11 Cavo di ricarica

Come ricaricare il rasoio

La temperatura ottimale per la ricarica è compresa tra 15 °C e 35 °C.

- **Prima ricarica:** Utilizzando l'adattatore a basso voltaggio, collegare il rasoio (con il motore spento) alla corrente e lasciarlo in carica per almeno 4 ore.
- Non appena il rasoio comincia a ricaricarsi, la spia verde si illuminerà a intermittenza. Quando le batterie del rasoio sono completamente cariche, la luce verde rimarrà accesa.
- Una carica completa può fornire fino a 50 minuti di rasatura senza cavo, a seconda del grado di lunghezza della barba.
- Quando il rasoio è completamente carico, può essere utilizzato normalmente senza cavo. Nell'utilizzo regolare, il rasoio verrà ricaricato automaticamente dopo ogni ciclo di pulizia con il sistema «Clean&Renew™» (vedere istruzioni a parte).

- La massima capacità delle batterie del rasoio viene raggiunta solo dopo diversi cicli di carica/scarica.
- Tempo di ricarica con il sistema Clean&Renew™: 8 ore.
- Tempo di ricarica con il cavo di rete: 1 ora.
- Se le batterie sono scariche, è possibile radersi collegando direttamente il rasoio alla presa di corrente con l'adattatore a basso voltaggio.

Rasatura

Premere il tasto di accensione («start»).

La testina oscillante si adatterà automaticamente al profilo del viso.

Tagliabasette:

Quando il tagliabasette è attivato consente la regolazione di basette, baffi, pizzo e barba corta.

Consigli per una rasatura perfetta

- E' consigliabile radersi prima di lavare il viso dal momento che la pelle risulta meno elastica dopo essere stata bagnata.
- Impugnare il rasoio mantenendo la giusta angolazione (90°) rispetto alla pelle. Tendere leggermente la pelle e radere in senso contrario alla direzione della crescita della barba.
- Per mantenere il 100% delle prestazioni del rasoio, sostituire la lamina e il blocco coltelli quando l'apposita spia (9) lampeggia (dopo circa 18 mesi), o anche prima se risultano usurati.

Mantenere il rasoio in perfetta forma

Indicatore di pulizia

Il rasoio dovrebbe essere pulito ogni giorno utilizzando il sistema Clean&Renew™. La pulizia con il sistema Clean&Renew™ diventa assolutamente necessaria quando la spia di

pulizia (8) lampeggia dopo la rasatura. Se la pulizia col sistema Clean&Renew™ non viene effettuata, la spia gialla dopo un po' di tempo smetterà comunque di lampeggiare e il software del rasoio assumerà che il rasoio sia stato comunque pulito manualmente e comincerà a calcolare il tempo necessario per una nuova pulizia.

Durante il ciclo di pulizia con il sistema Clean&Renew™, la spia gialla lampeggerà e si spegnerà dopo circa 4 ore, quando il processo di pulizia è terminato.

Pulizia automatica

Quando il rasoio viene inserito nel sistema Clean&Renew™ viene pulito automaticamente (vedere istruzioni a parte). La pulizia manuale è consigliata solo quando il sistema Clean&Renew™ non è disponibile, ad esempio in viaggio.

Pulizia manuale



Questo rasoio può essere lavato sotto l'acqua corrente.

Avvertenza: Scollegare sempre il rasoio dalla presa di corrente prima della pulizia.

Una pulizia regolare del rasoio assicura migliori prestazioni di rasatura. Risciacquare la testina del rasoio sotto l'acqua calda dopo ogni rasatura è un modo facile e veloce per mantenerla pulita:

- Accendere il rasoio (non collegato alla presa di corrente) e risciacquare la testina sotto l'acqua calda. Di tanto in tanto utilizzare sapone liquido naturale senza corpuscoli o sostanze abrasive. Sciacquare bene via la schiuma.
- Spegnerne il rasoio, rimuovere la lamina e il blocco coltelli e lasciarli ad asciugare.

In alternativa, è possibile pulire il rasoio utilizzando la spazzolina in dotazione:

- Spegnerne il rasoio, rimuovere la lamina e il blocco coltelli.
- Utilizzando la spazzolina, pulire il blocco

coltelli e l'interno della testina. Non utilizzare la spazzolina per pulire la lamina dal momento che potrebbe danneggiarla.

Spia per la sostituzione delle parti radenti / Spia di Reset

Per mantenere il 100% delle prestazioni del rasoio, sostituire la lamina e il blocco coltelli quando l'apposita spia (9) si accende (dopo circa 18 mesi), o anche prima se risultano usurati.

Sostituire entrambe le parti allo stesso tempo per una rasatura più a fondo e con meno irritazioni.

(Il codice identificativo della lamina (2) e del blocco coltelli (3) è: 31S)

La spia di sostituzione delle parti radenti rimarrà accesa per 7 giorni, dopodiché il software del rasoio la risetterà automaticamente.

Dopo aver sostituito le parti radenti (lamina e blocco coltelli), premere con una penna a sfera sul tasto «reset» (10) per almeno 3 secondi per resettare il software.

Mentre avrete il tasto premuto la spia lampeggerà e si spegnerà una volta che il software sarà resettato. L'operazione di reset può essere effettuata in ogni momento.

Mantenere le batterie ricaricabili in buono stato

Al fine di mantenere le batterie ricaricabili al massimo della loro capacità, il rasoio deve essere completamente scaricato (rasandosi) e ricaricato ogni 6 mesi circa. Non esporre il rasoio a temperature superiori a 50 °C per lunghi periodi di tempo.

Protezione dell'ambiente

Il prodotto contiene batterie ricaricabili. Nel rispetto dell'ambiente non gettare le batterie usate insieme ai normali rifiuti domestici, ma utilizzarle gli appositi contenitori o riconsegnarle al più vicino Centro di Assistenza Braun.



Clean&Renew™

Il sistema Braun Clean&Renew™ è stato sviluppato per pulire e custodire il rasoio. Per mantenere la qualità della rasatura è vivamente consigliato pulire il rasoio con il sistema Clean&Renew™ ogni giorno.

Durante il processo automatico di pulizia, il rasoio viene acceso e spento a intervalli regolari per ottenere i migliori risultati di pulizia. Dal momento che la speciale soluzione alcolica di pulizia contiene anche una minima parte di olio lubrificante, il processo di pulizia ottiene anche il risultato di lubrificare adeguatamente la testina del rasoio.

Importante

- Utilizzare solo il cavo di rete che trovate nella confezione.
- Al fine di evitare qualsiasi perdita del liquido di pulizia, posizionare il sistema Clean&Renew™ su una superficie piana e stabile. Non muoverlo bruscamente o trasportarlo se la cartuccia di liquido di pulizia è inserita.
- Non mettere l'apparecchio in un armadietto, non posizionarlo sopra caloriferi o fonti di calore, né su superfici lucidate. Non esporlo direttamente alla luce del sole.
- L'apparecchio contiene liquido altamente infiammabile. Mantenerlo lontano da fonti di calore. Non fumare. Tenerlo lontano dalla portata dei bambini. Non ricaricare le cartucce già utilizzate. Utilizzare solo cartucce originali Braun.
- Quando il rasoio viene inserito nel sistema di pulizia Clean&Renew™, il cappuccio di protezione della lamina deve essere rimosso.



Descrizione

- 1 Tasto di rilascio per la sostituzione della cartuccia
- 2 Elemento di contatto
- 3 Tasto di accensione e rilascio
- 4 Indicatore di livello
- 5 Cartuccia di pulizia

Prima di usare il sistema Clean&Renew™

Inserire la cartuccia

- Premere il tasto di rilascio (1) per aprire l'alloggiamento.
- Porre la cartuccia su una superficie piana e stabile (es. un tavolo). Rimuovere con cautela il coperchio della cartuccia. Inserire la cartuccia all'interno dell'alloggiamento. Richiudere l'alloggiamento premendo verso il basso fino a che si blocca.

Sostituire la cartuccia

Dopo aver premuto il tasto di rilascio per aprire l'alloggiamento, attendere per alcuni secondi prima di rimuovere la cartuccia.

Prima di gettare la cartuccia usata, assicurarsi di chiuderla utilizzando il coperchio della nuova cartuccia, dal momento che la cartuccia usata contiene sostanze inquinanti. A questo punto, la cartuccia usata può essere gettata nei rifiuti domestici.

Utilizzare il sistema Clean&Renew™

- Collegare il sistema Clean&Renew™ alla presa di rete con il cavo in dotazione. La speciale presa è aggiustabile per guadagnare spazio. Dopo ogni rasatura, spegnere il rasoio e inserirlo, capovolto e con la parte anteriore di fronte, nel sistema Clean&Renew™.
- Premere il tasto di accensione (3) per bloccare il rasoio e collegarlo alla corrente. Il processo di pulizia avrà inizio. La spia gialla sul rasoio lampeggerà durante tutto il processo (circa 5 minuti per la pulizia, 4 ore per l'asciugatura).
- Non interrompere il processo di pulizia, dal momento che questo lascerebbe il rasoio non pronto all'uso. Se un'interruzione si dovesse comunque rendere necessaria, premere il tasto di accensione e rilascio (3).

- Quando il processo di pulizia è terminato, la spia gialla si spegnerà e il rasoio sarà pronto all'uso. Per utilizzarlo, premere il tasto di rilascio.
- Una cartuccia di pulizia sarà sufficiente per circa 30 cicli di pulizia. Quando il livello del liquido avrà raggiunto il segno «min» nell'indicatore di livello (4), il liquido rimanente sarà sufficiente per ancora circa 5 cicli di pulizia. Una cartuccia dovrà essere sostituita ogni circa 4 settimane se il sistema Clean&Renew™ viene utilizzato tutti i giorni.
- Il liquido di pulizia è una soluzione igienica che contiene alcol e, una volta aperto, tende naturalmente a evaporare. Se una cartuccia viene aperta ma non utilizzata deve comunque essere sostituita ogni circa 8 settimane.
- Pulire la base di pulizia e ricarica di tanto in tanto con un panno umido, specialmente l'area dove alloggia il rasoio.

Soggetto a cambiamenti senza preavviso.

Questo prodotto è conforme alle normative EMC come stabilito dalla direttiva CEE 89/336 e alla Direttiva Bassa Tensione (CE 2006/95).



Per le specifiche elettriche, vedere sul cavo di ricarica.

Onde tutelare l'ambiente, non buttate l'apparecchio tra i normali rifiuti al termine della sua vita utile, ma portatelo presso i punti di raccolta specifici per questi rifiuti previsti dalla normativa vigente.



Garanzia

Braun fornisce una garanzia valevole per la durata di 2 anni dalla data di acquisto.

Nel periodo di garanzia verranno eliminati, gratuitamente, i guasti dell'apparecchio conseguenti a difetti di fabbrica o di materiali, sia riparando il prodotto sia sostituendo, se necessario, l'intero apparecchio.

Tale garanzia non copre: i danni derivanti dall'uso improprio del prodotto, la normale usura (ad esempio di lamina o blocco coltelli) conseguente al funzionamento dello stesso, i difetti che hanno un effetto trascurabile sul valore o sul funzionamento dell'apparecchio. La garanzia decade se vengono effettuate riparazioni da soggetti non autorizzati o con parti non originali Braun.

Per accedere al servizio durante il periodo di garanzia, è necessario consegnare o far pervenire il prodotto integro, insieme allo scontrino di acquisto, ad un centro di assistenza autorizzato Braun.

Contattare il numero 02/6678623 per avere informazioni sul Centro di assistenza autorizzato Braun più vicino.